

ROMÂNIA
JUDEȚUL BIHOR
PRIMĂRIA ORAȘULUI NUCET
Nucet, Strada Republicii Nr.8
Tel-fax: 0259/339422
Email: primaria.nucet@cjbihor.ro
www.primarianucet.ro



HOTARARE

privind trecerea terenului situat pe nr. topo 971/3 in suprafata de 8212 mp inscris in C.F.-ul 433 Baita in proprietatea orasului Nucet

Avand in vedere:

- Referatul nr.1673/2018 intocmit de catre secretarul orasului Nucet, jrt.Tira Anca-Mihaiela, prin care se propune trecerea terenului situat pe nr.topo 971/3 in suprafata de 8212 mp in proprietatea orasului Nucet,
- In conformitate cu prevederile art.26 din Legea nr.18/1991 privind fondul funciar, republicata,
- Vazand avizul comisiilor de specialitate din cadrul Consiliului local al orasului Nucet, In temeiul art.36 alin (2) litera "c", art.45 alin.(3) si art.115, alin (1) litera "b" din Legea nr.215/2001 privind administratia publica locala, republicata cu modificarile si completarile ulterioare, Consiliul local al orasului Nucet,

HOTARASTE:

Art.1. Se aproba trecerea terenului situat pe nr. topo 971/3 in suprafata de 8212 mp din C.F. 433 Baita in proprietatea orasului Nucet.

Art.2. Se aproba formarea a doua numere cadastrale dupa cum urmeaza:

- 1). In suprafata de 1500 mp format din cota de 50 mp din nr. topo.970 inscris in C.F. nr. 1922 si cota de 1450/8212 mp din nr. topo 971/3 din C.F. 433 BAITA;
- 2). In suprafata de 2075 mp din nr. topo. 971/3 din C.F. nr. 433 BAITA.

Art.3. Cu ducerea la indeplinire a prezentei hotarari se incredinteaza conducerea Primariei orasului Nucet.

Art.4. Prezenta se comunica cu:

- Primarul orasului Nucet;
- Biroul de publicitate imobiliara Beius;
- Dosar;
- Institutia Prefectului – Judetul Bihor.

PRESEDINTE DE SEDINTA

Blaga Dan

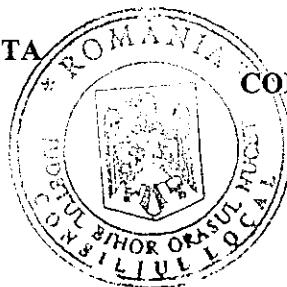

CONTRASEMNEAZA; SECRETAR

Tira Anca Mihaiela

Nr. 17
Din 29.06.2018

Hotararea a fost adoptata cu 9 voturi "pentru", - "impotriva" si 2 "abtineri"

SCHITA DE IDENTIFICARE
A NR. TOPO. 971/3 INSCRIS IN CF433 BAITA
SCARA 1:800

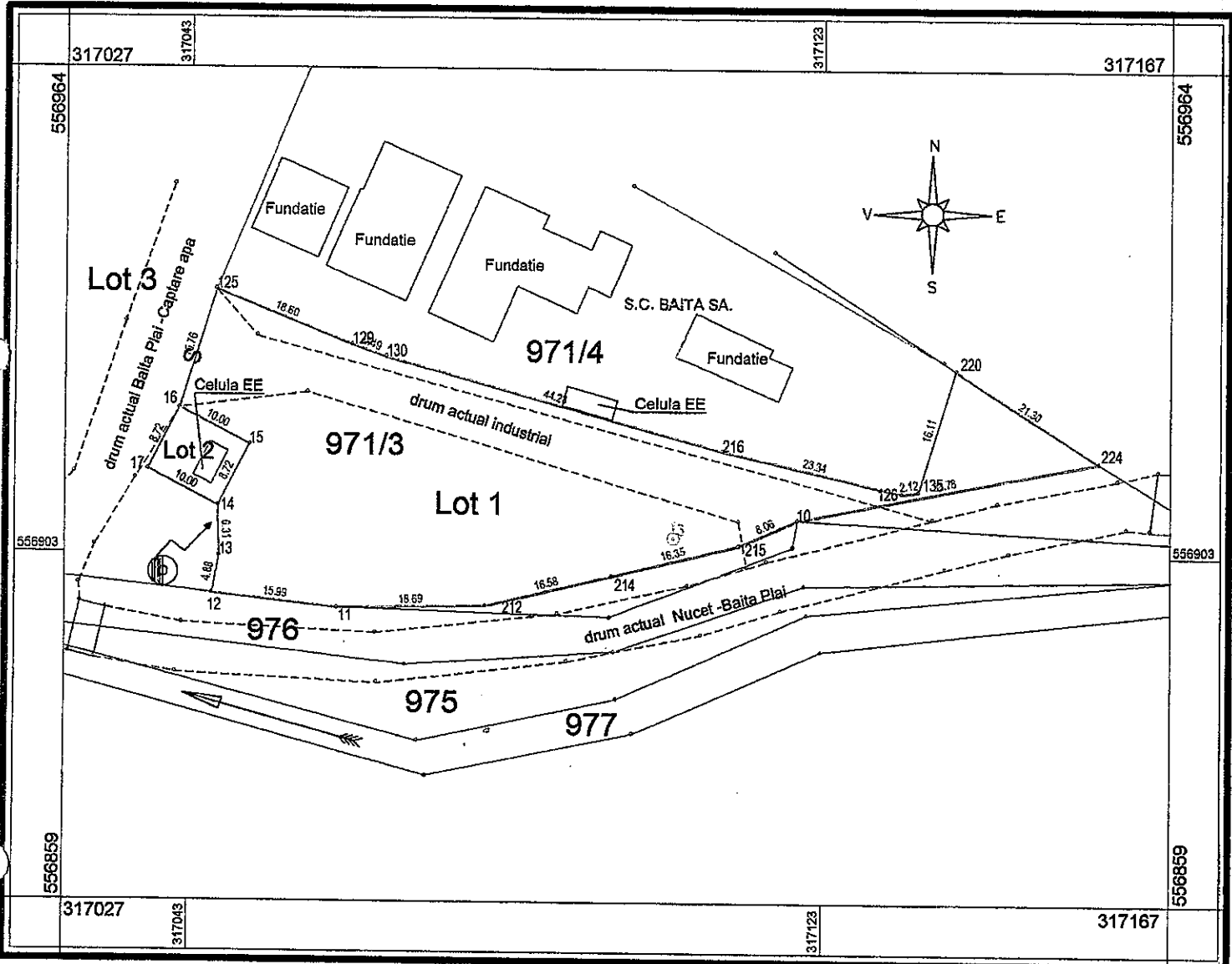

Situatia imobilelor conform CF				Situatia imobilelor conform folosintei faptice		
Nr.C.F	Nr.topo.	S-tă (mp)	Proprietari	Nr.topo.	S-tă (mp)	Folosinta faptica
443 Baita	971/3	8212	Conf CF	971/3	2075	SC Strategic Resources SRL
					87	SC African Consolidated Resources SRL
					6050	UAT Nucet
TOTAL		8212		TOTAL	8212	

Întocmit: ing. Hăprean Amelia Mariana



PLAN DE SITUATIE

CU TERENUL AMPLASAT PE NR TOPO 970 SI 971/3
SOLICITAT PENTRU CONCESIONARE

DE CATRE SC BAITA BIHOR SA

SCARA 1:1250

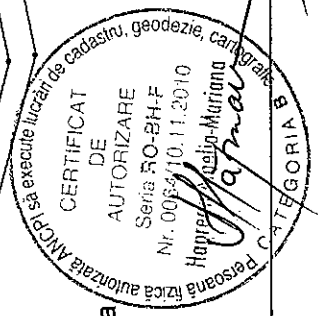
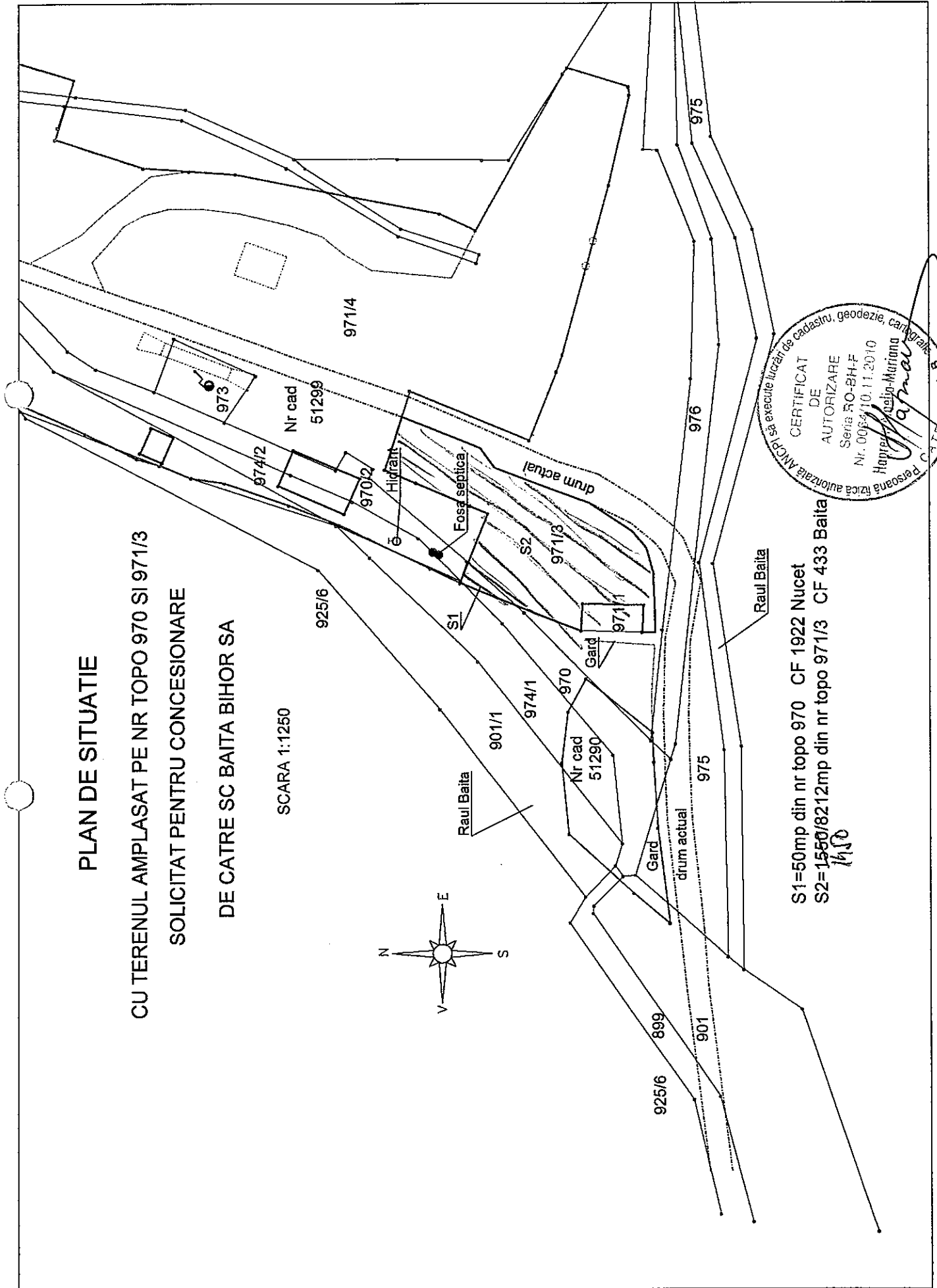
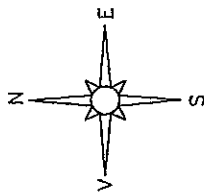

S1=50mp din nr topo 970 CF 1922 Nucet
S2=1550/8212mp din nr topo 971/3 CF 433 Baita
1410