

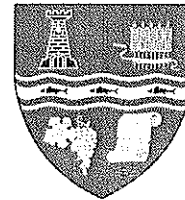

ROMÂNIA  
JUDEȚUL BIHOR  
PRIMĂRIA ORAȘULUI NUCET  
Nucet, Strada Republicii Nr.8  
Tel-fax: 0259/339422,cui4687200  
Email: primaria.nucet@cjbihor.ro  
[www.primarianucet.ro](http://www.primarianucet.ro)

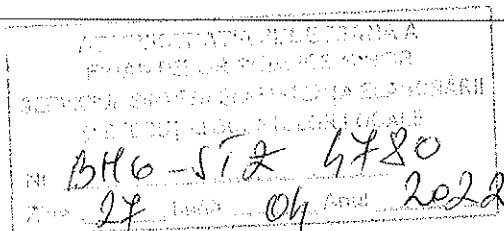

Nr.1450/26.04.2022



CATRE,

**A.J.F.P. BIHOR-ORADEA**  
**ACTIVITATEA TREZORERIE**  
Serviciul sinteza si asistenta elaborarii si  
executiei bugetelor locale

Alaturat va înaintăm un exemplar din Situațiile financiare privind execuția bugetului local al orașului Nucet și unităților subordonate la finele trimestrului I 2022.

PRIMAR  
Tuduce Mircea Adrian

SEF BIROU  
Pantea Daniela

Nucet/26.04.2022/ contabilitateTMA./PBD/Adresă /2ex.





## HOTARARE

privind aprobarea Contului de executie bugetara al bugetului local al orasului Nucet, al bugetului activitatii finantate integral din venituri proprii si a situatiilor financiare la finele trimestrului I 2022, precum si a indicatorilor de performanta calculati in Anexa nr. 1 si Anexa nr.2.

Avand in vedere:

- referatul de aprobare nr. 2061 / 2022, intocmita de catre dl. Tuduca Mircea Adrian, Primarul orasului Nucet;
- raportul de specialitate nr. 2060 / 2022, al compartimentului de resort biroul contabilitate, intocmit de catre d-na Popa Bota Doina, consilier in cadrul Primariei orasului Nucet, prin care se propune aprobarea Contului de executie bugetara al bugetului local al orasului Nucet, al bugetului activitatii finantate integral din venituri proprii si a situatiilor financiare la finele trimestrului I 2022, precum si a indicatorilor de performanta calculati in Anexa nr. 1 si Anexa nr.2.
- in conformitate cu prevederile art. 49 alin. 12 din O.U.G. nr. 63/ 2010 pentru modificarea si completarea Legii nr. 273/ 2006, privind finantele publice locale,
- vazand avizul comisiei economico- financiare din cadrul Consiliului local al orasului Nucet,
- in temeiul in temeiul art. 129, alin.(1), alin. (2), lit. b)., alin. (4), lit. a)., art. 139, alin. (3), si art. 196, alin. (1), lit.a), din O.U.G. nr. 57/2019 privind Codul administrative

Consiliul local al orasului Nucet,

## HOTARASTE:

Art. 1. Se aproba incheierea Contului de executie bugetara al bugetului local Anexa 11/01, a bugetului activitatii finantate integral din venituri proprii Anexa 11/02 si a situatiilor financiare la finele trimestrului I 2022, precum si a indicatorilor de performanta calculati in Anexa nr. 1 si Anexa nr.2.

Art. 2. Cu ducere la indeplinire a prezentei hotarari se incredinteaza biroul contabilitate din cadrul Primariei orasului Nucet.

Art. 3. Prezenta hotarare se comunica cu :

- Biroul contabilitate;
- Compartimentul administratie publica locala ;
- Un exemplar la fisierul Primariei;
- Dosar;
- Institutia Prefectului – judetul Bihor.

PRESEDINTE DE SEDINTA

Petruse Suciu Cristina Elena



CONTRASEMNEAZA, SECRETAR GENERAL

Tira Anca Mihaela

Nr. 60  
Din 31.05.2022

Hotararea a fost adoptata cu 11 voturi "pentru" din totalul de 11 consilieri in functie

BILANT  
31.03.2022

pag.: 1 - lei -

COD	DENUMIRE INDICATORI	SOLD LA INCEPUTUL PERIOADEI	SOLD LA SFARSITUL PERIOADEI
0100			
01003	1.Active fixe necorporale (ct.2030000+2050000+2060000+2080100+2080200+2330000-2800300-2800500-2800801-2800809-2900400-2900500-2900801-2900809-2930100*)	29.874	23.808
01004	2.Instalatii tehnice, mijloace de transport, animale, plantatii, mobilier, aparatura birotica si alte active corporale (ct.2130100+2130200+2130300+2130400+2140000+2310000-2810301-2810302-2810303-2810304-2810400-2910301-2910302-2910303-2910304-2910400-2930200*)	585.525	564.314
01005	3.Terenuri si cladiri (ct.2110100+2110200+2120101+2120102+2120201+2120301+2120401+2120501+2120601+2120901+2310000-2810100-2810201-2810202-2810203-2810204-2810205-2810206-2810207-2810208-2910100-2910201-2910202-2910203-2910204-2910205-2910206-2910207-2910208-2930200)	69.301.085	69.424.845
01007	5.Active financiare necurente (investitii pe termen lung) peste un an (ct.2600100+2600200+2600300+2650000+2670201+2670202+2670203+2670204+2670205+2670208-2960101-2960102-2960103-2960200), din care:	1.400	1.400
01008	Titluri de participare (ct.2600100+2600200+2600300-2960101-2960102-2960103)	1.400	1.400
01009	6.Creante necurente - sume ce urmeaza a fi incasate dupa o perioada mai mare de un an (ct.4110201+4110208+4130200+4280202+4610201+4610209-4910200-4960200) din care:	60.384	57.984
0101			
01010	Creante comerciale necurente - sume ce urmeaza a fi incasate dupa o perioada mai mare de un an (ct.4110201+4110208+4130200+4610201-4910200-4960200)	60.384	57.984
01015	7.TOTAL ACTIVE NECURENTE (rd.03+04+05+06+07+09)	69.978.268	70.072.351
01019	1.Stocuri (ct.3010000+3020100+3020200+3020300+3020400+3020500+3020600+3020700+3020800+3020900+3030100+3030200+3040100+3040200+3050100+3050200+3070000+3090000+3310000+3320000+3410000+3450000+3460000+3470000+3490000+3510100+3510200+3540100+3540500+3540600+3560000+3570000+3580000+3590000+3610000+3710000+3810000+/-3480000+/-3780000-3910000-3920100-3920200-3920300-3930000-3940100-3940500-3940600-3950100-3950200-3950300-3950400-3950600-3950700-3950800-3960000-3970100-3970200-3970300-3980000-4420803)	540.575	550.920
0102	IMPOZIT PE PROFIT		
01021	Creante din operatiuni comerciale, avansuri si alte decontari (ct.2320000+2340000+4090101+4090102+4110101+4110108+4130100+4180000+4250000+4280102+4610101+4610109+4730109**+4810101+4810102+4810103+4810900+4830000+4840000+4890101+4890301-4910100-4960100+5120800) din care:	54.270	55.700
01022	Creante comerciale si avansuri (ct.2320000+2340000+4090101+4090102+4110101+4110108+4130100+4180000+4610101-4910100-4960100),din care:	54.270	55.700
01023	Creante bugetare (ct.4310100**+4310200**+4310300**+4310400**+4310500**+4310600**+4310700**+4370100**+4370200**+4370300**)		

COD	DENUMIRE INDICATORI	SOLD LA INCEPUTUL PERIOADEI	SOLD LA SFARSITUL PERIOADEI
	+4420400+4420802+4440000**+4460100**+4460200**+ 4480200+4610102+4610104+4630000+ 4640000+4650100+4650200 +4660401+4660402+4660500+4660900+4810101**+4810102**+ 4810103**+4810900**-4970000), din care:	580.520	538.629
01024	Creantele bugetului general consolidat (ct.4630000+4640000+4650100+ 4650200+4660401+4660402+4660500+4660900-4970000)	580.520	538.629
01027	Imprumuturi pe termen scurt acordate (ct.2670101+2670102+2670103+ 2670104+2670105+2670108+2670601+2670602+2670603+2670604+ 2670605+2670609+4680101+4680102+4680103+4680104+4680105+ 4680106+4680107+4680108+4680109+4690103+4690105+4690106+ 4690108+4690109)		543.164
0103			
01030	Total creante curente (rd.21+23+25+27)	634.790	1.137.493
01033	Conturi la trezorerie, casa in lei. (ct.5100000+5120101+5120501+5130101+ 5130301+5130302+5140101+5140301+5140302+5150101+5150103+5150 301 +5150500+5150600+5160101+5160301+5160302+5170101+5170301+51 70302 +5200100+5210100+5210300+5230000+5250101+5250102+5250301+52 50302 +5250400+5260000+5270000+5280000+5290101+5290201+5290301+52 90400 +5290901+5310101+5410101+5500101+5520000+5550101+5550400+55 70101 +5580101+5580201+5590101+5600101+5600300+5600401+5610101+56 10300 +5620101+5620300+5620401+5710100+5710300+5710400+5740101+57 40102 +5740301+5740302+5740400+5750100+5750300+5750400-7700000)	830.959	672.583
010331	Dobanda de incasat,alte valori,avansuri de trezorerie (ct.5180701+5320100+ 5320200+5320300+5320400+5320500+5320600+5320800+5420100)	6.263	6.263
01035	Conturi la institutii de credit, BNR, casa in valuta (ct.5110101+5110102+ 5120102+5120402+5120502+5130102+5130202+5140102+5140202+ 5150102+5150202+5150302+5160102+5160202+5170102+5170202+ 5290102+5290202+5290302+5290902+5310402+5410102+5410202+ 5500102+5550102+5550202+5570202+5580102+5580202+5580302+ 5580303+5590102+5590202+5600102+5600103+5600402+5610102+ 5610103+5620102+5620103+5620402)	1.559	13.719
0104			
01040	Total disponibilitati si alte valori (rd.33+33.1+35+35.1)	838.781	692.565
01045	7.TOTAL ACTIVE CURENTE (rd.19+30+31+40+41+41.1+42)	2.014.146	2.380.978
01046	8.TOTAL ACTIVE (rd.15+45)	71.992.414	72.453.329
0106			
01060	1.Datorii comerciale, avansuri si alte decontari (ct.2690100+4010100+ 4030100+4040100+4050100+4080000+4190000+4620101+4620109+ 4730109+4810101+4810102+4810103+4810900+4830000+ 4840000+4890201+5090000+5120800), din care:	102.030	20.016
01061	Datorii comerciale si avansuri (ct.4010100+4030100+4040100+ 4050100+4080000+4190000+4620101), din care:	99.475	17.461
01062	2.Datorii catre bugete		

COD	DENUMIRE INDICATORI	SOLD LA INCEPUTUL PERIOADEI	SOLD LA SFARSITUL PERIOADEI
	(ct.4310100+4310200+4310300+4310400+4310500+ 4310600+4310700+4370100+4370200+4370300+4400000+4410000+ 4420300+4420801+4440000+4460100+4460200+4480100+4550501+ 4550502+4550503+4620109+4670100+4670200+4670300+4670400+ 4670500+4670900+4730109+4810900),din care:	86.760	92.620
010631	Contributii sociale (ct.4310100+4310200+4310300+4310400+4310500+ 4310600+4310700+4370100+4370200+4370300)	74.153	74.739
0107			
01070	4.Imprumuturi pe termen scurt-sume ce urmeaza a fi platite intr-o perioada de pana la un an (ct.5180601+5180603+5180604+5180605+5180606+ 5180608+5180609+5180800+5190101+5190102+5190103+5190104+ 5190105+5190106+5190107+5190108+5190109+5190110+5190180+ 5190190)		543.164
01072	6.Salariile angajatilor (ct.4210000+4230000+4260000+4270100+4270300+ 4280101)	146.197	148.772
01078	10.TOTAL DATORII CURENTE (rd.60+62+65+70+71+72+73+74+75)	334.987	804.572
01079	11.TOTAL DATORII (rd.58+78)	334.987	804.572
0108			
01080	12.ACTIVE NETE = TOTAL ACTIVE - TOTAL DATORII = CAPITALURI PROPRII (rd.80=rd.46-79=rd.90)	71.657.427	71.648.757
01084	1.Rezerve, fonduri (ct.1000000+1000101+1000201+1000202+1000301+ 1000401+1000402+1010000+1020101+1020102+1020103+ 1030000+ 1040101+1040102+1040103+1050100+1050200+1050300+ 1050400+1050500+/-1060000+1060000+1320000+1330000)	62.519.296	62.643.056
01085	2.Rezultatul reportat (ct.1170000-sold creditor)	6.509.674	9.138.132
01087	4.Rezultatul patrimonial al exercitiului (ct.1210000-sold creditor)	2.628.457	
01088	5.Rezultatul patrimonial al exercitiului (ct.1210000- sold debitor)		132.431
0109			
01090	6.TOTAL CAPITALURI PROPRII (rd.84+85-86+87-88)	71.657.427	71.648.757

Conducatorul institutiei

Tuduce Mircea Adrian

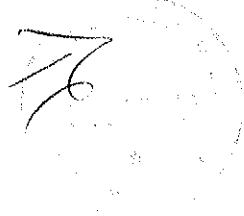
Conducatorul compartimentului  
financiar- contabil

Pautra Daniela

CONTUL DE REZULTAT PATRIMONIAL

31.03.2022

pag.: 1 - lei -

COD	DENUMIRE INDICATORI	An precedent	An curent
0200			
02002	1.Venituri din impozite, taxe, contributi de asigurari si alte venituri ale bugetelor (ct.7300100+7300201+7300202+7300203+7310100+7310200+7320100+ 7330000+7340000+7350100+7350200+7350300+7350400+7350500+ 7350601+7350602+7360100+7390000+7450100+ 7450200+7450300+7450400+ 7450500+7450700+7450900+7460100+7460200+7460300+7460900)	954.040	1.026.747
02003	2.Venituri din activitati economice (ct.7210000+7220000+7510100+7510200+/-7090000)	8.392	40.340
02004	3.Finantari, subventii, transferuri, alocatii bugetare cu destinatie speciala (ct.7510500+7710000+7720100+7720200+7740100+7740200+7750000+ 7760000+7780000+7790101+7790109)	1.829.694	107.415
02005	4.Alte venituri operationale (ct.7140000+7180000+7500000+7500100+7500200 +7510300+7510400+7810200+7810300+7810401+7810402+7770000)	15.326	50.150
02006	TOTAL VENITURI OPERATIONALE (rd.02+03+04+05)	2.807.452	1.224.652
02008	1.Salarii si contributiile sociale aferente angajatilor (ct.6410000+6420000+6450100+ 6450200+6450300+6450400+6450500+6450600+6450700+6450800+6460000+ 6470000)	662.317	619.063
02009	2.Subventii si transferuri (ct.6700000+6710000+6720000+6730000+6740000+ 6750000+6760000+6770000+6780000+6790000)	76.213	96.293
0201			
02010	3.Stocuri, consumabile, lucrari si servicii executate de terti (ct.6010000+6020100+ 6020200+6020300+6020400+6020500+6020600+6020700+6020800+6020900+ 6030000+6060000+6070000+6080000+6090000+6100000+6110000+6120000+ 6130000+6140000+6220000+6230000+6240100+6240200+6260000+6270000+ 6280000+6290100)	194.009	485.605
02011	4.Cheltuieli de capital, amortizari si provizioane (ct.6810100+ 6810200+6810300+6810401+6810402+6820101+6820109+ 6820200+6890100+6890200)	31.613	152.560
02012	5. Alte cheltuieli operationale (ct.6350100+6540000+6580101+6580109)	145	3.562
02013	TOTAL CHELTUIELI OPERATIONALE (rd.08+09+10+11+12)	964.297	1.357.083
02015	- EXCEDENT (rd.06-rd.13)	1.843.155	
02016	- DEFICIT (rd.13-rd.06)		132.431
0202			
02023	- EXCEDENT (rd.15+20-16-21)	1.843.155	
02024	- DEFICIT (rd.16+21-15-20)		132.431
020292	- EXCEDENT (rd.23+28-24-29)	1.843.155	
020293	- DEFICIT (rd.24+29-23-28)		132.431
0203			
02031	- EXCEDENT (rd.29.2-29.4)	1.843.155	
02032	- DEFICIT (rd.29.3+29.4)		132.431

Conducatorul institutiei

Tudore Princescu Adrian

Conducatorul compartimentului  
financiar- contabil

Paula Daniela

SITUATIA FLUXURILOR DE TREZORERIE

31.03.2022

COD	DENUMIRE INDICATORI	Total	Casa ct. 5310101	Buget de stat ct. 5200100/ 7700000	Buget local ct. 5210100/ 7700000	Buget asigurari sociale de stat ct. 5250101+ 5250102/ 7700000	Buget asigurari pentru somaj ct. 5740101+ 5740102/ 7700000	Buget Fond national unic de asigurari sociale de sanatate ct. 5710100/ 7700000	Buget Fond pentru mediu ct. 5750100/ 7700000	Buget trezoreria statului ct. 5240100/ 7700000	Buget institutii publice finantate integral din venituri proprii ct. 5600101/ 7700000	Buget institutii publice finantate din venituri proprii si subventii ct. 5610101/ 7700000	Buget activitati finantate din venituri proprii si activitati de privatizare ct. 515620101/ 7700000	- lei - Buget imprumuturi interne si externe ct. 5130101+ 5140101+ 5160101+ 5170101/ 7700000	Buget fonduri externe nerambursabile (sursa D) ct. 5150103/ 7700000	Alte disponibilitati (ct.5XX)	
																	9.624
0300																	
03002	1. Incasari	1.950.781	261.358		1.686.453												
03003	2. Plati	1.475.518	261.388		1.183.411												
03004	3. Numerar net din activitatea operationala (rd.02-rd.03)																
03007	2. Plati	484.260			483.042												
03008	3. Numerar net din activitatea de investitii (rd.06-07)	223.235			223.235												
0301																	
03010	1. Incasari	121.760			121.760												
03012	3. Numerar net din activitatea de finantare (rd.10-rd.11)	121.760			121.760												
03013	IV.CRESTEREA (DESCRETEREA) NETA DE NUMERAR SI ECHIVALENT DE NUMERAR (rd.04+rd.08+rd.12)	384.238			383.567												
03014	V. NUMERAR SI ECHIVALENT DE NUMERAR LA INCEPUTUL ANULUI	830.959			828.404												
030142	-sume utilizate/transferte din excedentul anului precedent	543.164			543.164												
03015	VI.NUMERAR SI ECHIVALENT DE NUMERAR LA SFARSITUL PERIOADEI (rd.13+rd.14+rd.14.1-rd.14.2-rd.14.3)	672.583			668.807												



Conducatorul compartimentului financiar-contabil  
*Tudora Savu*

Conducatorul institutiei  
*Tudora Savu*



SITUATIA FLUXURILOR DE TREZORERIE

31.03.2022

pag.: 1 - lei -

COD	DENUMIRE INDICATORI	Total	Casa in valuta	Alte disponibilitati
0400				
04002	1. Incasari	25.893		25.893
04003	2. Plati	13.733		13.733
04004	3. Numerar net din activitatea operationala (rd.02-rd.03)	12.160		12.160
0401				
04013	IV CRESTEREA (DESCRESTEREA) NETA DE NUMERAR SI ECHIVALENT DE NUMERAR (rd.04+rd.08+rd.12)	12.160		12.160
04014	V NUMERAR SI ECHIVALENT DE NUMERAR LA INCEPUTUL PERIOADEI	1.559		1.559
04017	VI NUMERAR SI ECHIVALENT DE NUMERAR LA FINELE PERIOADEI(rd.13+14+15-16)	13.719		13.719

Conducatorul institutiei

*Tudore Bircea Adrian*

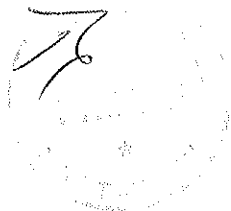

Conducatorul compartimentului  
financiar- contabil

*Paulea Daniela*

*Paulea Daniela*

Situatia activelor si datoriilor institutiilor publice  
din administratia locala  
31.03.2022

pag.: 1 - lei -

COD	DENUMIRE INDICATORI	Sold la inceputul anului	Sold la sfarsitul perioadei
1800			
18005	Disponibilitati in lei ale institutiilor publice locale si ale institutiilor publice de subordonare locala, la trezorerii (ct.5100000+5120101+5120501+5150101+5150103+5150500+5150600+5160101+5160301+5160302+5170101+5170301+5170302+5210100+5210300+5280000+5290201+5290301+5290400+5290901+5410101+5500101+ 5520000+5550101+5570101+5580101+5580201+5600101+5600300+5610101+5610300+5620101+5620300-7700000), din care:	830.959	672.583
18008	Total (in baze cash) (rd.04+05)	830.959	672.583
1801			
18010	Total (in baze accrual)(rd.08+09)	830.959	672.583
2	ALTE IMPOZITE SI TAXE FISCALE		
18023	Alte valori (ct.5320100+5320200+5320300+5320400+5320500+5320600+5320800)	6.263	6.263
1803			
18032	Disponibilitati ale institutiilor publice locale si ale institutiilor de subordonare locala la institutiile de credit rezidente (ct.5110101+5110102+5120102+5120402+5120502+5150102+5150202+5160102+5160202+5170102+5170202+5290202+5290302+5290902+5500102+5550102+5550202+5570202+5580102+5580302+5600102+5600103+5610102+5610103+5620102+5620103), din care:	1.559	13.719
18036	Total (in baze cash) (rd.32+35)	1.559	13.719
18038	Total (in baze accrual) (rd.36+37)	1.559	13.719
1814			
18141	Participatiile autoritatilor locale la alte societati care nu sunt organizate pe actiuni (regii autonome,srl,comandita, etc.) (ct.2600300-2960103)	1.400	1.400
18142	Total (la valoarea de intrare mai putin ajustarile cumulate pentru pierderea de valoare) (rd.141)	1.400	1.400
1815			
18157	Creante comerciale necurente legale de livrari de bunuri si servicii de catre autoritatile locale sau de institutii subordonate acestora (ct.4110201+4110208+4130200+4610201-4910200-4960200) Total (rd.158+159+160+164) din care:	60.384	57.984
18159	- de la societati nefinanciare (S11),	60.384	57.984
1816			
18165	Creante comerciale curente legate de livrari de bunuri si servicii de catre autoritatile locale sau de institutii subordonate acestora(ct.2320000+2340000+4090101+4090102+4110101+4110108+4130100+4180000+4610101-4910100-4960100) Total(rd.166+167+168+172)din care de la:	54.270	55.700
18166	-de la gospodariile populatie (S14)	50.495	53.525
18167	-de la societati nefinanciare (S11)	3.775	2.175
1817			
18176	1.Creante ale bugetului local (ct.4640000-4970000). Total (rd.177+178+179+183), din care:	580.520	538.629
18177	- de la gospodariile populatie (S14)	391.686	367.337
18178	- de la societati nefinanciare (S11)	188.834	171.292
1818			
18185	Total creante (rd.176+184)	580.520	538.629
1820			
18203	1.Sume datorate tertilor reprezentand garantii si cautuni aflate in conturile institutiilor publice (ct.4280101+4280201+4620101+4620109).Total (rd.204+205+206), din care:	2.555	2.555

COD	DENUMIRE INDICATORI	Sold la inceputul anului	Sold la sfarsitul perioadei
18205	- societati nefinanciare (S11)	2.555	2.555
1826			
182671	Sume primite din excedentul anului precedent pentru acoperirea golurilor temporare de casa si pentru finantarea cheltuielilor sectiunii de dezvoltare (ct.5190107+5190190)		543.164
18268	Total(in baze cash)(rd.262+266+267+267.1)		543.164
1827			
18275	Total (in baze accrual) (cash+dobanzi) (rd.268+274)		543.164
1832			
18320	Datorii comerciale curente legate de livrari de bunuri si servicii (ct.4010100+4030100+ 4040100+4050100+4080000+4190000+4620101).		
	Total (rd.321+322+326+327) din care catre:	99.475	17.461
21	-Societati nefinanciare (S11)	99.475	17.461
1833			
18331	Datoriile institutiilor publice din administratia locala catre bugete (ct.4310100+4310200+4310300+4310400+4310500+4310600+4310700+4370100+4370200+4370300+4420300+4420801+4440000+4460100+4460200+4480100)	86.760	92.620
18332	Salariile angajatilor (ct.4210000+4230000+4260000+4270100+4270300+4280101)	146.197	148.772
18335	Total (rd.331+332+333+334)	232.957	241.392

Conducatorul institutiei

Tuduce Mircea Adrian

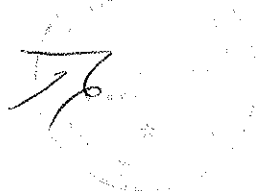

Conducatorul compartimentului financiar- contabil

Paula Sorinel

Capi- fol	Sub- ra- graf	Pa- ra- ti- col	Gru- pa/ Titlu	Ar- ti- col	Ali- ne- at	Denumire indicator	Prevederi bugetare aprobate, la finele perioadei de raportare		Prevederi bugetare trimestriale cumulate	Drepturi constatate		Incasari realizate	Singeri pe alte cai decat incasari	Drepturi constatate de incasat	
							1	2		Total, din care:	din anii precedenti				din anul curent
A							B								
0001															
						TOTAL VENITURI-BUGET LOCAL	5.015.500	1.826.500	1.826.500	2.431.796	682.044	1.749.752	1.790.213		641.583
0002						I. VENITURI CURENTE	4.723.500	1.569.500	1.569.500	1.781.217	682.044	1.099.173	1.139.634		641.583
0003						A. VENITURI FISCALE	3.503.000	964.000	964.000	1.360.461	341.883	1.018.578	1.034.537		325.924
0004						A1. IMPOZIT PE VENIT, PROFIT SI CASTIGURI DIN CAPITAL	1.775.000	475.000	475.000	417.645		417.645	417.645		
0300						A1.2 IMPOZIT PE VENIT, PROFIT SI CASTIGURI DIN CAPITAL DE LA PERSOANE FIZICE	1.775.000	475.000	475.000	417.645		417.645	417.645		
0302						IMPOZIT PE VENIT	1.000	1.000	1.000	431		431	431		
18						Impozitul pe veniturile din transferul proprietatilor imobiliare din patrimoniul personal	1.000	1.000	1.000	431		431	431		
0402						COTE SI SUME DEFALCATE DIN IMPOZITUL PE VENIT									
0402						COTE SI SUME DEFALCATE DIN IMPOZITUL PE VENIT	1.774.000	474.000	474.000	417.214		417.214	417.214		
0402 01						Cote defalcate din impozitul pe venit	1.774.000	474.000	474.000	417.214		417.214	417.214		
0700															
0702						A3 IMPOZITE SI TAXE PE PROPRIETATE IMPOZITE SI TAXE PE PROPRIETATE IMPOZITE SI TAXE PE PROPRIETATE	497.000	180.000	180.000	540.381	252.186	288.195	294.583		245.798
							497.000	180.000	180.000	540.381	252.186	288.195	294.583		245.798

Capi- tol	Sub- capi- tol	Pa- ra- gra- ful grafic	Ar- ti- col	Ali- ne- at	Denumire indicator	Prevederi bugetare aprobate. la finele perioadei de raportare		Prevederi bugetare trimestriale cumulate	Drepturi constatate			Incasari realizate	Singeri pe alte cai decat incasari	Drepturi constatate de incasat
						I	2		Total, din care: 3=4+5	4	5			
0702	01				Impozit si taxa pe cladiri	362.000	122.000	122.000	393.956	197.092	196.864	208.301		185.655
					Impozit pe cladiri de la persoane fizice	120.000	40.000	40.000	114.859	37.925	76.934	73.104		41.765
0702	01	02			Impozit si taxa pe cladiri de la persoane juridice	242.000	82.000	82.000	279.097	159.167	119.930	135.197		143.900
0702	02				Impozit si taxa pe teren	127.000	55.000	55.000	132.531	54.316	78.215	72.388		60.143
					Impozit pe terenuri de la persoane fizice	76.000	38.000	38.000	89.717	41.405	48.222	41.579		48.138
0702	02	02			Impozit si taxa pe teren de la persoane juridice	51.000	17.000	17.000	42.814	12.821	29.993	30.809		12.005
0702	03				Taxe judiciare de timbru si alte									
					taxe de timbru	6.000	2.000	2.000	13.552	778	12.774	13.552		
0702	50				Alte impozite si taxe pe proprietate	2.000	1.000	1.000	342		342	342		
1000														
1102	02				A4 IMPOZITE SI TAXE PE BUNURI SI SERVICII	1.224.000	306.000	306.000	397.870	87.997	309.873	319.045		78.825
					SUME DEFALCATE DIN TVA									
					SUME DEFALCATE DIN TVA	1.044.000	232.000	232.000	213.249		213.249	213.249		
					Sume defalcate din taxa pe valoarea adaugata pentru finantarea cheltuielilor descentralizate la nivelul comunelor,oraselor, municipiilor, sectoarelor si Municipiului Bucuresti	797.000	168.000	168.000	149.249		149.249	149.249		
1102	06				Sume defalcate din taxa pe valoarea adaugata pentru echilibrarea bugetelor locale									
1602					TAXE PE UTILIZAREA BUNURILOR.	247.000	64.000	64.000	64.000		64.000	64.000		

Capi- tol	Sub- capi- tol	Pa- ra- gra- ful	Ar- ti- col	Ali- ne- at	Denumire indicator	Prevederi bugetare aprobate. la finele perioadei de raportare	Prevederi bugetare trimestriale cumulate	Drepturi constatate		Incasari realizate	Singeri pe alte cai decat incasari	Drepturi constatate de incasat	
								Total, din care:	din anii precedenti				
A						1	2	3=4+5	4	5	6	7	8=3-6-7
<b>B</b>													
AUTORIZAREA UTILIZARII BUNURILOR													
SAU PE DESFASURAREA DE ACTIVITATI													
TAXE PE UTILIZAREA BUNURILOR,													
AUTORIZAREA UTILIZARII BUNURILOR													
SAU PE DESFASURAREA DE ACTIVITATI													
1602	02				Impozit pe mijloacele de transport	180.000	74.000	184.621	87.997	96.624	105.796		78.825
		01			Impozit pe mijloacele de transport deținute de persoane fizice*)	113.000	47.000	166.425	87.310	79.115	87.600		78.825
1602	02				Impozit pe mijloace de transport deținute de persoane juridice*)	102.000	42.000	152.473	85.479	66.994	73.648		78.825
1602	03				Taxe si tarife pentru eliberarea de licente si autorizatii de functionare	67.000	27.000	18.196	687	17.509	18.196		
1800													
1802	02				A6. ALTE IMPOZITE SI TAXE FISCALE	7.000	3.000	4.565	1.700	2.865	3.264		1.301
					ALTE IMPOZITE SI TAXE FISCALE								
	50				ALTE IMPOZITE SI TAXE FISCALE	7.000	3.000	4.565	1.700	2.865	3.264		1.301
					Alte impozite si taxe	7.000	3.000	4.565	1.700	2.865	3.264		1.301
2900													
3000	02				C. VENITURI NEFISCALE	1.220.500	605.500	420.756	340.161	80.595	105.097		315.659
3002	02				C1. VENITURI DIN PROPRIETATE	26.000	10.000	19.817	5.088	14.729	5.731		14.086
					VENITURI DIN PROPRIETATE								
	05				VENITURI DIN PROPRIETATE	26.000	10.000	19.817	5.088	14.729	5.731		14.086
					Venituri din concesiuni si inchirieri	26.000	10.000	19.817	5.088	14.729	5.731		14.086
					Alte venituri din concesiuni si inchirieri de catre institutiile publice	26.000	10.000	19.817	5.088	14.729	5.731		14.086

Capi- tol	Sub- capi- tol	Pa- ra- gra- ful	Ar- ti- col	Ali- ne- at	Denumire indicator	Prevederi bugetare aprobate. la finele perioadei de raportare		Prevederi bugetare trimestriale cumulate	Drepturi constatate			Incasari realizate	Singeri pe alte cai decat incasari	Drepturi constatate de incasat	
						I	2		Total, din care: din care:	din anii precedenti	din anul curent				6
A					B				3=4+5	4	5	6	7	8=3-6-7	
3300															
	02				C2. VANZARI DE BUNURI SI SERVICII			595.500	400.939	335.073	65.866	99.366			301.573
	3302				VENITURI DIN PRESTARI DE SERVICII SI ALTE ACTIVITATI		1.194.500								
	3302				VENITURI DIN PRESTARI DE SERVICII SI ALTE ACTIVITATI										
	3302	10			Contributia parintilor sau sustinatorilor legali pentru intretinerea copiilor in crese				2.030			2.030			2.030
	3502				AMENZI. PENALITATI SI CONFISCARI				2.030			2.030			2.030
	01				AMENZI. PENALITATI SI CONFISCARI		162.000	61.000	225.507	225.507		26.888			198.619
	3502	01	02		Venituri din amenzi si alte sanctiuni aplicate potrivit dispozitiilor legale		162.000	61.000	225.507	225.507		26.888			198.619
					Venituri din amenzi si alte sanctiuni aplicate de catre alte institutii de specialitate										
	3602				DIVERSE VENITURI		162.000	61.000	225.507	225.507		26.888			198.619
	50				DIVERSE VENITURI		1.032.500	534.500	173.402	109.566	63.836	70.448			102.954
	4000				Alte venituri		1.032.500	534.500	173.402	109.566	63.836	70.448			102.954
	02				III OPERATIUNI FINANCIARE				543.164			543.164			
	4002				INCASARI DIN RAMBURSAREA IMPRUMUTURILOR ACORDATE										
	4002				INCASARI DIN RAMBURSAREA IMPRUMUTURILOR ACORDATE										
	4002	11			Sume din excedentul anului precedent				543.164			543.164			543.164

Capi- tol	Sub- capi- tol	Pa- ra- gra- ful	Ar- ti- col	Ali- ne- at	Denumire indicator	Prevederi bugetare aprobate. la finele perioadei de raportare	Prevederi bugetare trimestriale cumulate	Drepturi constatate			Incasari realizate	Singeri pe alte cai decat incasari	Drepturi constatate de incasat
								Total, din care:	din anii precedenti	din anul curent			
A						1	2	3=4+5	4	5	6	7	8=3-6-7
B													
4002	14				pentru acoperirea goluilor temporare de casa ale sectiunii de functionare Suma din excedentul bugetului local utilizate pentru finantarea cheltuielilor sectiunii de dezvoltare	419.404	419.404	419.404	419.404	419.404	419.404		
4100						123.760	123.760	123.760	123.760	123.760	123.760		
4200					IV. SUBVENTII	292.000	257.000	107.415	107.415	107.415	107.415		
4202					SUBVENTII DE LA ALTE NIVELE ALE ADMINISTRATIEI PUBLICE	292.000	257.000	107.415	107.415	107.415	107.415		
					SUBVENTII DE LA BUGETUL DE STAT	292.000	257.000	107.415	107.415	107.415	107.415		
					Subventii pentru acordarea ajutorului pentru incalzirea locuintei si a suplimentului pentru energie alocate pentru consumul de combustibili solizi si/sau petrolieri	50.000	15.000	7.940	7.940	7.940	7.940		
4202	65				Finantarea Programului National de Dezvoltare Locala	242.000	242.000	99.475	99.475	99.475	99.475		

PRIMAR, ADRIAN  
TUAREE MIREEA

SEF BIROU,  
PANTEA DANIELA

*[Signature]*







Capi- tol	Sub- ra- tol	Pa- graf	Ar- ti- col	Ali- ne- at	Denumire indicator	Credite de angajament						Credite bugetare			Plati efectuate	Angajamente legale de platit	Cheltuieli efective
						1	2	3	4	5	6	7	8=6-7	9			
					<b>B</b>												
						<b>A</b>											
7002					PUBLICA, LOCUINTE, MEDIU SI APE												
					LOCUINTE, SERVICII SI DEZVOLTARE PUBLICA												
	06				LOCUINTE, SERVICII SI DEZVOLTARE PUBLICA												
		50			Iluminat public si electrificari	944.000	794.000	275.000	619.000	412.914	412.914	101.717	101.717	391.314	65.191	347.723	405.816
					Alte servicii in domeniile locuintelor,												
					serviciilor si dezvoltarii comunale												
7402					PROTECTIA MEDIULUI												
					PROTECTIA MEDIULUI												
	05				Salubritate si gestiunea deseurilor	150.000	150.000	150.000	80.000	58.093	58.093	58.093	43.591	14.502	43.591	58.093	
		01			Salubritate	150.000	150.000	150.000	80.000	58.093	58.093	58.093	43.591	14.502	43.591	58.093	
8000																	
8302					Partea V-a ACTIUNI ECONOMICE	392.500	392.500	392.500	337.500	205.225	205.225	205.225	117.025	88.200	117.025	20.624	
					AGRICULTURA, SILVICULTURA,												
					SI VANATOARE												
					AGRICULTURA, SILVICULTURA,												
					SI VANATOARE												
8302	50				Alte cheltuieli in domeniul agriculturii,	30.000	30.000	30.000	30.000	29.750	29.750	29.750	99.475	29.750	99.475	2.960	
					silviculturii, pisciculturii si vanatorii												
8402					TRANSPORTURI												
					TRANSPORTURI												
					Transport rutier	282.000	282.000	282.000	282.000	99.475	99.475	99.475	99.475	99.475	99.475	2.960	
					Strazi	282.000	282.000	282.000	282.000	99.475	99.475	99.475	99.475	99.475	99.475	2.960	
8702					ALTE ACTIUNI ECONOMICE												
					ALTE ACTIUNI ECONOMICE												
					Turism	80.500	80.500	80.500	25.500	76.000	76.000	76.000	17.550	58.450	17.550	17.664	
					Turism	80.500	80.500	80.500	25.500	76.000	76.000	76.000	17.550	58.450	17.550	17.664	





Capi- toi graf	Sub- ra- to	Pa- ra- to	Ar- fi- col	Ali- ne- at	Denumire indicator	Credite de angajament			Credite bugetare			Plati efectuate	Angajamente legale de platit	Cheltuieli efective	
						1	2	3	4	5	6				7
5002			71	01	30	Alte active fixe (inclusiv reparatii capitale)									
5002			84			PLATI EFECTUATE IN ANII PRECEDENTI SI RECUPERATE IN ANUL CURENT			651.000	266.206	266.206	223.235	42.971	129.825	
5002			85			Titlul XXI PLATI EFECTUATE IN ANII PRECEDENTI SI RECUPERATE IN ANUL CURENT				-2.400	-2.400	-2.400			
5002			85	01		Plati efectuate in anii precedenti si recuperate in anul curent				-2.400	-2.400	-2.400			
5002			85	01	01	Plati efectuate in anii precedenti si recuperate in anul curent (SF)				-2.400	-2.400	-2.400			
5100															
5102			02			Partea I-a SERVICII PUBLICE GENERALE AUTORITATI PUBLICE SI ACTIUNI EXTERNE AUTORITATI PUBLICE SI ACTIUNI EXTERNE CHELTUIELI CURENTE			692.000	2.028.202	2.028.202	544.896	1.483.306	549.087	
			01			TITLUL I CHELTUIELI DE PERSONAL			687.000	2.028.202	2.028.202	544.896	1.483.306	549.087	
			10			Cheltuieli salariale in bani			687.000	2.028.202	2.028.202	544.896	1.483.306	521.811	
			10	01		Salarii de baza			1.716.000	1.694.000	1.694.000	382.657	1.311.343	369.917	
			10	01	01	Indemnizatii platite unor persoane din afara unitatii			449.000	1.656.000	1.656.000	374.367	1.281.633	361.925	
			10	01	12	Indemnizatii de hrana			390.000	1.450.000	1.450.000	326.784	1.123.216	314.261	
5102			10	01	17	Cheltuieli salariale in natura			41.000	151.000	151.000	35.700	115.300	36.844	
			10	02		Vouchere de vacanta			18.000	55.000	55.000	11.883	43.117	10.820	
			10	02	06	Contributii			22.000	22.000	22.000				
			10	03		Contributia asiguratorie pentru munca			22.000	22.000	22.000				
			10	03	07				38.000	38.000	38.000	8.290	29.710	7.992	
									38.000	38.000	38.000	8.290	29.710	7.992	



Capi- tol	Sub- pa- ra- tol	Pa- ra- col	Ar- ti- col	Ali- ne- at	Denumire indicator	Credite de angajament			Credite bugetare			Plati efectuate	Angajamente legale de platit	Cheltuieli efective	
						1	2	3	4	5	6				7
					<b>B</b>										
						<b>A</b>									
5402	01				CHELTUIELI CURENTE			5.000	5.000						
	50				TITLUL V FONDURI DE REZERVA			5.000	5.000						
	50	04			Fond de rezerva bugetara la dispozitia autoritatilor locale			5.000	5.000						
6000															
	02				Partea II-a APARARE, ORDINE PUBLICA SI SIGURANTA NATIONALA			5.000	5.000	4.800	4.800	800	4.000	800	
6102					ORDINE PUBLICA SI SIGURANTA NATIONALA			5.000	5.000						
	01				ORDINE PUBLICA SI SIGURANTA NATIONALA			5.000	5.000						
	20				CHELTUIELI CURENTE			5.000	5.000						
	20	01			TITLUL II BUNURI SI SERVICII			5.000	5.000						
	20	01			Bunuri si servicii			5.000	5.000						
	20	01	30		Alte bunuri si servicii pentru intretinere si functionare			5.000	5.000	4.800	4.800	800	4.000	800	
6500															
	02				Partea III-a CHELTUIELI SOCIAL-CULTURALE			1.756.000	502.000	1.323.538	1.323.538	352.611	970.927	371.132	
6502					INVATAMANT										
					INVATAMANT			260.000	83.000	39.665	39.665	39.665		42.065	
	01				CHELTUIELI CURENTE			260.000	83.000	42.065	42.065	42.065		42.065	
	20				TITLUL II BUNURI SI SERVICII			171.000	64.000	41.484	41.484	41.484		41.484	
	20	01			Bunuri si servicii			153.500	53.500	40.116	40.116	40.116		40.116	
	20	01	01		Furnituri de birou			6.000	2.000	1.948	1.948	1.948		1.948	
	20	01	02		Material pentru curatenie			9.000	3.000						
	20	01	03		Incalzit, iluminat si forta motrica			25.000	12.500	7.196	7.196	7.196		7.196	
	20	01	05		Carburanti si lubrifianti			7.500							
	20	01	07		Transport			21.000	7.000	3.771	3.771	3.771		3.771	





Capi- tol	Sub- ra- graf	Ar- ti- col	Al- ne- at	Denumire indicator	Credite de angajament			Credite bugetare			Plati efectuate	Angajamente legale de platit	Cheltuieli efective	
					1	2	3	4	5	6				7
				<b>A</b>										
				<b>B</b>										
6702				CULTURA, RECREERE SI RELIGIE										
				CULTURA, RECREERE SI RELIGIE										
				CHELTUIELI CURENTE										
				TITLUL I CHELTUIELI DE PERSONAL										
				Cheltuieli salariale in bani										
				10 01 01 Salarii de baza			544.000	153.000	482.000	482.000	108.889	373.111	108.879	
				10 01 17 Indemnizatii de hrana			494.000	135.000	482.000	482.000	108.889	373.111	108.879	
				10 02 Cheltuieli salariale in natura			471.000	119.000	471.000	471.000	106.493	364.507	106.484	
				10 02 06 Vouchere de vacanta			440.000	110.000	440.000	440.000	99.338	340.662	99.266	
				10 03 Contributii			31.000	9.000	31.000	31.000	7.155	23.845	7.218	
				10 03 07 Contributia asiguratorie pentru munca			12.000	12.000	12.000	12.000				
				TITLUL II BUNURI SI SERVICII										
				20 01 Bunuri si servicii			11.000	4.000	11.000	11.000	2.396	8.604	2.395	
				20 01 30 Alte bunuri si servicii pentru intretinere si functionare			11.000	4.000	11.000	11.000	2.396	8.604	2.395	
6702				20 11 Carti, publicatii si materiale documentare			48.000	18.000	48.000	48.000				
				ASIGURARI SI ASISTENTA SOCIALA										
				ASIGURARI SI ASISTENTA SOCIALA										
				CHELTUIELI CURENTE										
				TITLUL I CHELTUIELI DE PERSONAL										
				Cheltuieli salariale in bani			952.000	266.000	801.873	801.873	204.057	597.816	220.188	
				10 01 01 Salarii de baza			952.000	266.000	801.873	801.873	204.057	597.816	220.188	
				10 01 17 Indemnizatii de hrana			474.000	133.000	352.000	352.000	107.771	244.229	122.603	
				Cheltuieli salariale in natura			457.000	123.000	343.000	343.000	105.400	237.600	119.905	
				10 02 Cheltuieli salariale in natura			410.000	110.000	304.000	304.000	97.336	206.664	108.586	
				10 02 06 Vouchere de vacanta			47.000	13.000	39.000	39.000	8.064	30.936	11.319	
							6.000	6.000	6.000	6.000				
							6.000	6.000	6.000	6.000				

Capi- tol	Sub- ra- graf	Ar- fi- col	Ali- ne- at	Denumire indicator	Credite de angajament			Credite bugetare			Plati efectuate	Angajamente legale de platit	Cheltuieli efective
					1	2	3	4	5	6			
				<b>B</b>									
	<b>A</b>												
6802	10 03			Contributii			11.000	4.000	9.000	9.000	2.371	6.629	2.698
	10 03 07			Contributia asiguratorie pentru munca			11.000	4.000	9.000	9.000	2.371	6.629	2.698
	20			TITLUL II BUNURI SI SERVICII			20.000	20.000	1.873	1.873	1.873		1.873
	20 01			Bunuri si servicii			12.000	12.000	475	475	475		475
	20 01 02			Materiala pentru curatenie			2.000	2.000	295	295	295		295
	20 01 30			Alte bunuri si servicii pentru intretinere si functionare			10.000	10.000	180	180	180		180
6802	20 03			Hrana			8.000	8.000	1.398	1.398	1.398		1.398
	20 03 01			Hrana pentru oameni			8.000	8.000	1.398	1.398	1.398		1.398
	57			TITLUL VIII ASISTENTA SOCIALA			458.000	113.000	448.000	448.000	94.413	353.587	95.712
	57 02			Ajutoare sociale			458.000	113.000	448.000	448.000	94.413	353.587	95.712
7000	57 02 01			Ajutoare sociale in numerar			458.000	113.000	448.000	448.000	94.413	353.587	95.712
	02			Partea IV-a. SERVICII SI DEZVOLTARE			944.000	699.000	471.007	471.007	391.314	79.693	405.816
	7002			PUBLICA, LOCUINTE, MEDIU SI APE									
				LOCUINTE, SERVICII SI DEZVOLTARE PUBLICA									
				LOCUINTE, SERVICII SI DEZVOLTARE PUBLICA			794.000	619.000	412.914	412.914	347.723	65.191	347.723
	01			CHELTUIELI CURENTE			425.000	250.000	246.183	246.183	223.963	22.220	223.963
	20			TITLUL II BUNURI SI SERVICII			425.000	250.000	246.183	246.183	223.963	22.220	223.963
	20 01			Bunuri si servicii			425.000	250.000	246.183	246.183	223.963	22.220	223.963
	20 01 03			Incalzit, iluminat si forta motrica			200.000	80.000	101.717	101.717	79.497	22.220	223.963
	20 01 30			Alte bunuri si servicii pentru intretinere si functionare			225.000	170.000	144.466	144.466	144.466		144.466
7002	70			CHELTUIELI DE CAPITAL			369.000	369.000	166.731	166.731	123.760	42.971	123.760
	71			TITLUL XV ACTIVE NEFINANCIARE			369.000	369.000	166.731	166.731	123.760	42.971	123.760
	71 01			Active fixe			369.000	369.000	166.731	166.731	123.760	42.971	123.760



Capi- Sub- Pa- tol capi- ra- tol graf	Ar- Ali- fi- ne- col at	Denumire indicator	Credite de angajament			Credite bugetare			Plati efectuate	Angajamente legale de platit	Cheltuieli efective
			1 aprobate la finele perioadei de raportare	2 trimestriale cumulate	3 aprobate la finele perioadei de raportare	4 trimestriale cumulate	5 Angajamente bugetare	6 Angajamente legale			
		<b>A</b>									
		<b>B</b>									
		(inclusiv reparatii capitale)									
8702		ALTE ACTIUNI ECONOMICE	282.000	282.000	99.475	99.475	99.475	99.475	99.475	17.664	
		ALTE ACTIUNI ECONOMICE									
		CHELTUIELI CURENTE	80.500	25.500	76.000	76.000	76.000	76.000	76.000	17.664	
		TITLUL I CHELTUIELI DE PERSONAL	80.500	25.500	76.000	76.000	76.000	76.000	76.000	17.664	
		Cheltuieli salariale in bani	80.500	25.500	76.000	76.000	76.000	76.000	76.000	17.664	
		10 01 01 Salarii de baza	80.500	25.500	76.000	76.000	76.000	76.000	76.000	17.664	
		10 01 17 Indemnizatii de brana	77.500	24.500	76.000	76.000	76.000	76.000	76.000	17.664	
		10 02 Cheltuieli salariale in natura	74.000	22.000	74.000	74.000	74.000	74.000	74.000	17.275	
		10 02 06 Vouchere de vacanta	70.000	20.000	70.000	70.000	70.000	70.000	70.000	16.340	
		10 03 Contributii	4.000	2.000	4.000	4.000	4.000	4.000	4.000	935	
		10 03 07 Contributia asiguratorie pentru munca	1.500	1.500	1.500	1.500	1.500	1.500	1.500	389	
		TITLUL II BUNURI SI SERVICII	2.000	1.000	2.000	2.000	2.000	2.000	2.000	389	
		20 01 Bunuri si servicii	2.000	1.000	2.000	2.000	2.000	2.000	2.000	389	
		20 01 30 Alte bunuri si servicii pentru intretinere si functionare	3.000	1.000	3.000	3.000	3.000	3.000	3.000	389	

TURBEE MIRELA ABRHAN



PANTEA DANIELA

Capi- fol	Sub- capi- fol	Pa- ra- graf	Gru- pa/ Titlu	Ali- ne- at	Denumire indicator	Prevederi bugetare aprobate la finele perioadei de raportare		Prevederi bugetare trimestriale cumulate	Drepturi constatate			Incasari realizate	Sfingeri pe alte cai decat incasari	Drepturi constatate de incasat	
						I	2		Total, din care: 3=4+5	din anii precedenti	din anul curent				4
					<b>B</b>										
0001	02				TOTAL VENITURI-BUGET LOCAL	4.773.500	1.584.500	2.208.561	682.044	1.526.517	1.566.978			641.583	
0002					I. VENITURI CURENTE	4.773.500	1.569.500	1.781.217	682.044	1.099.173	1.139.634			641.583	
0003					A. VENITURI FISCALE	3.503.000	964.000	1.360.461	341.883	1.018.578	1.034.537			325.924	
0004					A1. IMPOZIT PE VENIT, PROFIT SI CASTIGURI DIN CAPITAL	1.775.000	475.000	417.645			417.645				
0300					A1.2 IMPOZIT PE VENIT, PROFIT SI CASTIGURI DIN CAPITAL DE LA PERSOANE FIZICE	1.775.000	475.000	417.645			417.645				
0302					IMPOZIT PE VENIT	1.000	1.000	431			431				
18					Impozitul pe veniturile din transferul proprietatilor imobiliare din patrimoniul personal	1.000	1.000	431			431				
0402					COTE SI SUME DEFALCATE DIN IMPOZITUL PE VENIT	1.774.000	474.000	417.214			417.214				
0700	01				Cote defalcate din impozitul pe venit	1.774.000	474.000	417.214			417.214				
0702	02				A3 IMPOZIITE SI TAXE PE PROPRIETATE IMPOZIITE SI TAXE PE PROPRIETATE	497.000	180.000	540.381	252.186	288.195	294.583			245.798	
01					Impozit si taxa pe cladiri	497.000	180.000	540.381	252.186	288.195	294.583			245.798	
01	01				Impozit pe cladiri de la persoane fizice	362.000	122.000	393.956	197.092	196.864	208.301			185.655	
02					Impozit si taxa pe cladiri de la persoane juridice	120.000	40.000	114.859	37.925	76.934	73.104			41.755	
02	02				Impozit si taxa pe teren de la persoane juridice	242.000	82.000	279.097	159.167	119.930	135.197			143.900	
02	01				Impozit si taxa pe teren Impozit pe terenuri de la persoane fizice	127.000	55.000	132.531	54.316	78.215	72.388			60.143	
02	02				Impozit si taxa pe teren de la persoane juridice	76.000	38.000	89.717	41.495	48.222	41.579			48.138	
						51.000	17.000	42.814	12.821	29.993	30.809			12.005	

Capi- tol	Sub- capi- tol	Pa- ra- gra- ful	Ar- ti- col	Ali- ne- at	Denumire indicator	Prevederi bugetare aprobate la finele perioadei de raportare		Prevederi bugetare trimestriate cumulate	Drepturi constatate		Incasari realizate	Stingeri pe alte cai decat incasari	Drepturi constatate de incasat	
						I	2		Total, din care:	din anii precedenti				din anul curent
0702	03				Taxe judiciare de timbru si alte									
					taxe de timbru	6.000	2.000	2.000	13.552	778	12.774	13.552		
	50				Alte impozite si taxe pe proprietate	2.000	1.000	1.000	342		342	342		
1000	02				A4 IMPOZITE SI TAXE PE BUNURI SI SERVICII	1.224.000	306.000	306.000	397.870	87.997	309.873	319.045		78.825
1102					SUME DEFALCATE DIN TVA	1.044.000	232.000	232.000	213.249		213.249	213.249		
	02				Sume defalcate din taxa pe valoarea adaugata pentru finantarea cheltui- rilor descentralizate la nivelul comunelor, oraselor, municipiilor, sectoarelor si Municipiului Bucuresti	797.000	168.000	168.000	149.249		149.249	149.249		
	06				Sume defalcate din taxa pe valoarea adaugata pentru echilibrarea bugetelor locale	247.000	64.000	64.000	64.000		64.000	64.000		
1602					TAXE PE UTILIZAREA BUNURILOR. AUTORIZAREA UTILIZARII BUNURILOR SAU PE DESFASURAREA DE ACTIVITATI	180.000	74.000	74.000	184.621	87.997	96.624	105.796		78.825
	02				Impozit pe mijloacele de transport	113.000	47.000	47.000	166.425	87.310	79.115	87.600		78.825
	01				Impozit pe mijloacele de transport deținute de persoane fizice*)	102.000	42.000	42.000	152.473	85.479	66.994	73.648		78.825
	02				Impozit pe mijloace de transport deținute persoane de juridice*)	11.000	5.000	5.000	13.952	1.831	12.121	13.952		
	03				Taxe si tarife pentru eliberarea de licente si autorizatii de functionare	67.000	27.000	27.000	18.196	687	17.509	18.196		
1800	02				A6. ALTE IMPOZITE SI TAXE FISCALE	7.000	3.000	3.000	4.565	1.700	2.865	3.264		1.301
1802					ALTE IMPOZITE SI TAXE FISCALE	7.000	3.000	3.000	4.565	1.700	2.865	3.264		1.301
	50				Alte impozite si taxe	7.000	3.000	3.000	4.565	1.700	2.865	3.264		1.301

Capi- tol	A			Denumire indicator	Prevederi bugetare aprobate, la finele perioadei de raportare	Prevederi bugetare trimestriale cumulate	Drepturi constatate			Incasari realizate	Stingeri pe alte cai decat incasari	Drepturi constatate de incasat
	Sub- capi- tol	Pa- ra- graf	Gr- pa/ titlu				Total, din care:	din anii precedenti	din anul curent			
2900	02			C. VENITURI NEFISCALE	1.220.500	605.500	420.756	340.161	80.595	105.097		315.659
3000				C1. VENITURI DIN PROPRIETATE	26.000	10.000	19.817	5.088	14.729	5.731		14.086
3002				VENITURI DIN PROPRIETATE	26.000	10.000	19.817	5.088	14.729	5.731		14.086
05				Venituri din concesiuni si inchirieri	26.000	10.000	19.817	5.088	14.729	5.731		14.086
30				Alte venituri din concesiuni si inchirieri de catre institutiile publice	26.000	10.000	19.817	5.088	14.729	5.731		14.086
3300	02			C2. VANZARI DE BUNURI SI SERVICII	1.194.500	595.500	400.939	335.073	65.866	99.366		301.573
3302				VENITURI DIN PRESTARI DE SERVICII SI ALTE ACTIVITATI			2.030		2.030	2.030		
10				Contributia parintilor sau sustinatorilor legali pentru intretinerea copiilor in cresa			2.030		2.030	2.030		
3502				AMENZI, PENALITATI SI CONFISCARI	162.000	61.000	225.507	225.507		26.888		198.619
01				Venituri din amenzi si alte sanctiuni aplicate potrivit dispozitiilor legale	162.000	61.000	225.507	225.507		26.888		198.619
02				Venituri din amenzi si alte sanctiuni aplicate de catre alte institutii de specialitate								
3602				DIVERSE VENITURI	162.000	61.000	225.507	225.507		26.888		198.619
50				Alte venituri	1.032.500	534.500	173.402	109.566	63.836	70.448		102.954
4000	02			III OPERATIUNI FINANCIARE	1.032.500	534.500	173.402	109.566	63.836	70.448		102.954
4002				INCASARI DIN RAMBURSAREA IMPRUMUTURILOR ACORDATE			419.404		419.404	419.404		
11				Sume din excedentul anului precedent pentru acoperirea goluilor temporare de casa ale sectiunii de functionare			419.404		419.404	419.404		



Capi- tol	A			Denumire indicator	B	Prevederi bugetare aprobate la finele perioadei de raportare	Prevederi bugetare trimestriale cumulate	Drepturi constatate			Incasari realizate	Stingeri pe alte cai decat incasari	Drepturi constatate de incasat
	Sub- capi- tol	Pa- ra- graf	Ar- ti- col					Total, din care:	din anii precedenti	din anul curent			
4100	02			IV. SUBVENTII	50.000	15.000	7.940	4	5	6	7.940	7	8=3-6-7
4200				SUBVENTII DE LA ALTE NIVELE ALE ADMINISTRATIEI PUBLICE	50.000	15.000	7.940			6	7.940		
4202				SUBVENTII DE LA BUGETUL DE STAT	50.000	15.000	7.940			6	7.940		
34				Subventii pentru acordarea ajutorului pentru incalzirea locuintei si a suplimentului pentru energie alocate pentru consumul de combustibili solizi si/sau petrolieri	50.000	15.000	7.940			6	7.940		

SEF BIROU,  
PANTEA DANIELA

PRIMAR,  
TUDOR FUREA ADRIAN



*[Handwritten signature]*

Capi- tot	Sub- ra- graf	Ar- ti- col	Ali- ne- at	Denumire indicator	Credite de angajament			Credite bugetare			Angajamente legale de platit	Plati efectuate	Angajamente legale de platit	Cheltuieli efective
					aprobate la finele perioadei de raportare	trimestriale cumulate	aprobate la finele perioadei de raportare	trimestriale cumulate	Angajamente bugetare	Angajamente legale				
					1	2	3	4	5	6	7	8=6-7	9	
<b>A</b>					<b>B</b>									
5002				TOTAL CHELTUIELI	4.773.500	1.584.500	4.773.500	1.584.500	3.766.566	3.766.566	1.183.411	2.583.155	1.196.423	
	01			CHELTUIELI CURENTE	4.773.500	1.584.500	4.773.500	1.584.500	3.768.966	3.768.966	1.185.811	2.583.155	1.196.423	
	10	01		TITLUL I CHELTUIELI DE PERSONAL	2.761.500	775.500	2.761.500	775.500	2.604.000	2.604.000	616.867	1.987.133	619.063	
	10	01		Cheltuieli salariale in bani	2.658.000	713.000	2.658.000	713.000	2.544.000	2.544.000	603.423	1.940.577	605.589	
	10	01	01	Salarii de baza	2.370.000	630.000	2.370.000	630.000	2.264.000	2.264.000	539.580	1.724.420	538.453	
	10	01	12	Indemnizatii plătute unor persoane din afara unitatii	151.000	41.000	151.000	41.000	151.000	151.000	35.700	115.300	36.844	
	10	01	17	Indemnizatii de hrana	137.000	42.000	137.000	42.000	129.000	129.000	28.143	100.857	30.292	
	10	02		Cheltuieli salariale in natura	41.500	41.500	41.500	41.500						
	10	02	06	Vouchere de vacanta	41.500	41.500	41.500	41.500						
	10	03		Contributii	62.000	21.000	62.000	21.000	60.000	60.000	13.444	46.556	13.474	
	10	03	07	Contributia asiguratorie pentru munca	62.000	21.000	62.000	21.000	60.000	60.000	13.444	46.556	13.474	
	20			TITLUL II BUNURI SI SERVICII	1.460.000	672.000	1.460.000	672.000	716.385	716.385	473.950	242.435	481.067	
	20	01		Bunuri si servicii	1.344.500	613.500	1.344.500	613.500	678.274	678.274	456.856	221.418	474.318	
	20	01	01	Furnituri de birou	16.000	6.000	16.000	6.000	4.637	4.637	4.637	4.637	4.637	
	20	01	02	Materiale pentru curatenie	19.000	7.000	19.000	7.000	295	295	295	295	295	
	20	01	03	Incalzit, iluminat si forta motrica	225.000	92.500	225.000	92.500	108.913	108.913	86.693	22.220	86.693	
	20	01	04	Apa, canal si salubritate	8.000	4.000	8.000	4.000	6.000	6.000	1.604	4.396	1.604	
	20	01	05	Carburanti si lubrifianti	57.500	17.000	57.500	17.000	50.000	50.000	11.873	38.127	11.873	
	20	01	07	Transport	21.000	7.000	21.000	7.000	3.771	3.771	3.771	3.771	3.771	
	20	01	08	Posta, telecomunicatii, radio, tv, internet	53.900	15.800	53.900	15.800	39.269	39.269	10.283	28.986	10.283	
	20	01	30	Alte bunuri si servicii pentru intretinere si functionare	944.100	464.200	944.100	464.200	465.389	465.389	337.700	127.689	355.162	
	20	02		Reparatii curente	4.000	4.000	4.000	4.000						
	20	03		Hrana	8.000	8.000	8.000	8.000	1.398	1.398	1.398	1.398	1.398	

Capi- tol graf	Sub- ra- col	Ar- fi- ne- at	De numire indicator	Credite de angajament				Credite bugetare			Plati efectuate	Angajamente legale de plati	Cheltuieli efective
				1 aprobate la finele perioadei de raportare	2 trimestriale cumulate	3 aprobate la finele perioadei de raportare	4 trimestriale cumulate	5 Angajamente bugetare	6 Angajamente legale	7 Plati efectuate			
<b>A</b>													
<b>B</b>													
20	03	01	Hrana pentru oameni			8.000	8.000	1.398	1.398		1.398		1.398
20	05		Bunuri de natura obiectelor de inventar			67.000	33.500	10.345	10.345		10.345		10.345
20	05	30	Alte obiecte de inventar			67.000	33.500	10.345	10.345		10.345		10.345
20	06		Deplasari, detasari, transferari			30.000	11.500	26.368	26.368		26.368		26.368
20	06	01	Deplasari interne, detasari, transferari			30.000	11.500	26.368	26.368		26.368		26.368
20	11		Carti, publicatii si materiale documentare			2.000							
20	13		Pregatire profesionala			4.500	1.500						
50			TITLUL V FONDURI DE REZERVA			5.000	5.000						
50	04		Fond de rezerva bugetara la dispozitia autoritatilor locale			5.000	5.000						
57			TITLUL VIII ASISTENTA SOCIALA			469.000	116.000	448.581	448.581		448.581		448.581
57	02		Ajutoare sociale			469.000	116.000	448.581	448.581		448.581		448.581
57	02	01	Ajutoare sociale in numerar			461.000	114.000	448.581	448.581		448.581		448.581
57	02	03	Tichete de cresa si tichete sociale pentru gradinita			8.000	2.000						
59			TITLUL XI ALTE CHELTUIELI			78.000	16.000						
59	01		Burse			78.000	16.000						
84			PLATI EFECTUATE IN ANII PRECEDENTI SI RECUPERATE IN ANUL CURENT					-2.400	-2.400		-2.400		-2.400
85			Tital XXI PLATI EFECTUATE IN ANII PRECEDENTI SI RECUPERATE IN ANUL CURENT					-2.400	-2.400		-2.400		-2.400
85	01		Plati efectuate in anii precedenti si recuperate in anul curent					-2.400	-2.400		-2.400		-2.400
85	01	01	Plati efectuate in anii precedenti si					-2.400	-2.400		-2.400		-2.400



Capi- tol graf	Sub- ra- ta- graf	Ar- ti- col at	Ali- ne- at	Denumire indicator	Credite de angajament			Credite bugetare			Plati efectuate	Angajamente legale de platit	Cheltuieli efective
					1	2	3	4	5	6			
				<b>A</b>									
				<b>B</b>									
	20	06		Deplasari, detasari, transferari			25.000	10.000	25.000	25.000	3.983	21.017	3.983
	20	06	01	Deplasari interne, detasari, transferari			25.000	10.000	25.000	25.000	3.983	21.017	3.983
	20	13		Pregatire profesionala			3.000						
5402				ALTE SERVICII PUBLICE GENERALE			5.000	5.000					
	01			CHELTUIELI CURENTE			5.000	5.000					
	50			TITLUL V FONDURI DE REZERVA			5.000	5.000					
	50	04		Fond de rezerva bugetara la dispozitia autoritatilor locale			5.000	5.000					
6000	02			Partea II-a APARARE, ORDINE PUBLICA SI SIGURANTA NATIONALA									
6102				ORDINE PUBLICA SI SIGURANTA NATIONALA									
	01			CHELTUIELI CURENTE			5.000	5.000	4.800	4.800	800	4.000	800
	20			TITLUL II BUNURI SI SERVICII			5.000	5.000	4.800	4.800	800	4.000	800
	20	01		Bunuri si servicii			5.000	5.000	4.800	4.800	800	4.000	800
	20	01	30	Alte bunuri si servicii pentru intretinere si functionare			5.000	5.000	4.800	4.800	800	4.000	800
6500	02			Partea III-a CHELTUIELI SOCIAL-CULTURALE			1.756.000	502.000	1.323.538	1.323.538	352.611	970.927	371.132
6502				INVATAMANT			260.000	83.000	39.665	39.665	39.665		42.065
	01			CHELTUIELI CURENTE			260.000	83.000	42.065	42.065	42.065		42.065
	20			TITLUL II BUNURI SI SERVICII			171.000	64.000	41.484	41.484	41.484		41.484
	20	01		Bunuri si servicii			153.500	53.500	40.116	40.116	40.116		40.116
	20	01	01	Furnituri de birou			6.000	2.000	1.948	1.948	1.948		1.948
	20	01	02	Materiale pentru curatenie			9.000	3.000					
	20	01	03	Incalzit, iluminat si forta motrica			25.000	12.500	7.196	7.196	7.196		7.196
	20	01	05	Carburanti si lubrifianti			7.500						
	20	01	07	Transport			21.000	7.000	3.771	3.771	3.771		3.771

Capi-Sub-Pa- tol capi- tol graf	Ar- Ali- ti- ne- col at	Denumire indicator	Credite de angajament			Credite bugetare			Plati efectuate	Angajamente legale de plati	Cheltuieli efective
			1 aprobate la finele perioadei de raportare	2 trimestriale cumulate	3 aprobate la finele perioadei de raportare	4 trimestriale cumulate	5 Angajamente bugetare	6 Angajamente legale			
<b>A</b>											
<b>B</b>											
20 01 08	Posta, telecomunicatii, radio, tv, internet		11.900		11.900	3.800	2.269	2.269	2.269	2.269	
20 01 30	Alte bunuri si servicii pentru intretinere si functionare		73.100		73.100	25.200	24.932	24.932	24.932	24.932	
20 02	Reparatii curente		4.000		4.000	4.000					
20 05	Bunuri de natura obiectelor de inventar		7.000		7.000	3.500					
20 05 30	Alte obiecte de inventar		7.000		7.000	3.500					
20 06	Deplasari, detasari, transferari		5.000		5.000	1.500	1.368	1.368	1.368	1.368	
20 06 01	Deplasari interne, detasari, transferari		5.000		5.000	1.500	1.368	1.368	1.368	1.368	
20 13	Pregatire profesionala		1.500		1.500	1.500					
57	TITLUL VIII ASISTENTA SOCIALA		11.000		11.000	3.000	581	581	581	581	
57 02	Ajutoare sociale		11.000		11.000	3.000	581	581	581	581	
57 02 01	Ajutoare sociale in numerar		3.000		3.000	1.000	581	581	581	581	
57 02 03	Tichete de cresa si tichete sociale pentru gradinita		8.000		8.000	2.000					
59	TITLUL XI ALTE CHELTUIELI		78.000		78.000	16.000					
59 01	Burse		78.000		78.000	16.000					
84	PLATI EFECTUATE IN ANII PRECEDENTI SI RECUPERATE IN ANUL CURENT						-2.400	-2.400	-2.400		
85	Titlul XXI PLATI EFECTUATE IN ANII PRECEDENTI SI RECUPERATE IN ANUL CURENT						-2.400	-2.400	-2.400		
85 01	Plati efectuate in anii precedenti si recuperate in anul curent						-2.400	-2.400	-2.400		
85 01 01	Plati efectuate in anii precedenti si recuperate in anul curent (SF)						-2.400	-2.400	-2.400		

Capi-Sub-Pa- tol capi- tol graf	Ar- Ali- ti- ne- col at	Denumire indicator	Credite de angajament					Credite bugetare			Plati efectuate	Angajamente legale de platit	Cheltuieli efective		
			1	2	3	4	5	6	7	8=6-7				9	
6702	A	B													
		CULTURA, RECREERE SI RELIGIE													
	01	CHELTUIELI CURENTE	544.000	153.000	482.000	482.000	482.000	108.889	373.111	108.879	373.111	108.879			
	10	TITLUL I CHELTUIELI DE PERSONAL	544.000	153.000	482.000	482.000	108.889	373.111	108.879	373.111	108.879				
	10 01	Cheltuieli salariale in bani	494.000	135.000	482.000	482.000	108.889	373.111	108.879	373.111	108.879				
	10 01 01	Salarii de baza	471.000	119.000	471.000	471.000	106.493	364.507	106.484	364.507	106.484				
	10 01 17	Indemnizatii de hrana	440.000	110.000	440.000	440.000	99.338	340.662	99.266	340.662	99.266				
	10 02	Cheltuieli salariale in natura	31.000	9.000	31.000	31.000	7.155	23.845	7.218	23.845	7.218				
	10 02 06	Vouchere de vacanta	12.000	12.000											
	10 03	Contributii	11.000	4.000	11.000	11.000	2.396	8.604	2.395	8.604	2.395				
	10 03 07	Contributia asiguratorie pentru munca	11.000	4.000	11.000	11.000	2.396	8.604	2.395	8.604	2.395				
	20	TITLUL II BUNURI SI SERVICII	50.000	18.000											
	20 01	Bunuri si servicii	48.000	18.000											
	20 01 30	Alte bunuri si servicii pentru intretinere si functionare	48.000	18.000											
	20 11	Carti, publicatii si materiale documentare	2.000												
6802		ASIGURARI SI ASISTENTA SOCIALA	952.000	266.000	801.873	801.873	204.057	597.816	220.188	597.816	220.188				
	01	CHELTUIELI CURENTE	952.000	266.000	801.873	801.873	204.057	597.816	220.188	597.816	220.188				
	10	TITLUL I CHELTUIELI DE PERSONAL	474.000	133.000	352.000	352.000	107.771	244.229	122.603	244.229	122.603				
	10 01	Cheltuieli salariale in bani	457.000	123.000	343.000	343.000	105.400	237.600	119.905	237.600	119.905				
	10 01 01	Salarii de baza	410.000	110.000	304.000	304.000	97.336	206.664	108.586	206.664	108.586				
	10 01 17	Indemnizatii de hrana	47.000	13.000	39.000	39.000	8.064	30.936	11.319	30.936	11.319				
	10 02	Cheltuieli salariale in natura	6.000	6.000											
	10 02 06	Vouchere de vacanta	6.000	6.000											
	10 03	Contributii	11.000	4.000	9.000	9.000	2.371	6.629	2.698	6.629	2.698				
	10 03 07	Contributia asiguratorie pentru munca	11.000	4.000	9.000	9.000	2.371	6.629	2.698	6.629	2.698				

Capi-Sub-Pa- tol capi- ra- tol graf	Ar- Ali- ti- ne- col at	Denumire indicator	Credite de angajament			Credite bugetare			Angajamente legale de platit	Plati efectuate	Angajamente legale de platit	Cheltuieli efective
			1 aprobate la finele perioadei de raportare	2 trimestriale cumulate	3 aprobate la finele perioadei de raportare	4 trimestriale cumulate	5 bugetare	6 legale				
<b>A</b>			<b>B</b>									
20		TITLUL II BUNURI SI SERVICII	20.000	20.000	20.000	1.873	1.873	1.873	1.873	1.873	1.873	
20 01		Bunuri si servicii	12.000	12.000	12.000	475	475	475	475	475	475	
20 01 02		Materiale pentru curatenie	2.000	2.000	2.000	295	295	295	295	295	295	
20 01 30		Alte bunuri si servicii pentru intretinere si functionare	10.000	10.000	10.000	180	180	180	180	180	180	
20 03		Hrana	8.000	8.000	8.000	1.398	1.398	1.398	1.398	1.398	1.398	
20 03 01		Hrana pentru oameni	8.000	8.000	8.000	1.398	1.398	1.398	1.398	1.398	1.398	
57		TITLUL VIII ASISTENTA SOCIALA	458.000	113.000	448.000	448.000	448.000	448.000	94.413	353.587	95.712	
57 02		Ajutoare sociale	458.000	113.000	448.000	448.000	448.000	448.000	94.413	353.587	95.712	
57 02 01		Ajutoare sociale in numerar	458.000	113.000	448.000	448.000	448.000	448.000	94.413	353.587	95.712	
7000 02		Partea IV-a SERVICII SI DEZVOLTARE										
7002		PUBLICA, LOCUINTE, MEDIU SI APE										
01		LOCUINTE, SERVICII SI DEZVOLTARE PUBLICA	575.000	330.000	304.276	304.276	304.276	304.276	267.554	36.722	282.056	
20		CHELTUIELI CURENTE	425.000	250.000	246.183	246.183	246.183	246.183	223.963	22.220	223.963	
20 01		TITLUL II BUNURI SI SERVICII	425.000	250.000	246.183	246.183	246.183	246.183	223.963	22.220	223.963	
20 01 03		Bunuri si servicii	425.000	250.000	246.183	246.183	246.183	246.183	223.963	22.220	223.963	
20 01 30		Incalzit, iluminat si forta motrica	200.000	80.000	101.717	101.717	101.717	101.717	79.497	22.220	223.963	
7402		Alte bunuri si servicii pentru intretinere si functionare	225.000	170.000	144.466	144.466	144.466	144.466	144.466	14.502	144.466	
01		PROTECTIA MEDIULUI	150.000	80.000	58.093	58.093	58.093	58.093	43.591	14.502	58.093	
20		CHELTUIELI CURENTE	150.000	80.000	58.093	58.093	58.093	58.093	43.591	14.502	58.093	
20 01		TITLUL II BUNURI SI SERVICII	150.000	80.000	58.093	58.093	58.093	58.093	43.591	14.502	58.093	
20 01 30		Bunuri si servicii	150.000	80.000	58.093	58.093	58.093	58.093	43.591	14.502	58.093	
8000 02		Alte bunuri si servicii pentru intretinere si functionare	150.000	80.000	58.093	58.093	58.093	58.093	43.591	14.502	58.093	
		Partea V-a ACTIVITATE ECONOMICE	110.500	55.500	105.750	105.750	105.750	105.750	17.550	88.200	20.624	